WIR! Zweite Förderrunde

Bundesministerium
für Bildung
und Forschung

HIGHTECH STRATEGIE 2025
Köpfe. Kompetenzen. Innovationen.

WIR! – Wandel durch Innovation in der Region

Ein „Innovation & Strukturwandel"-Programm

130 Bündnisse haben sich im Februar 2020 mit einer Skizze beworben, aus denen die 44 überzeugendsten Bewerbungen ausgewählt wurden. WeCaRe gehört zu den TOP 5 der eingereichten Anträge.

Projektlaufzeit ist der 1.9.2020 bis 31.5.2021. Für die Phase der Konzepterstellung stehen Finanzmittel in Höhe von 250.000 € zur Verfügung.

Bei erfolgreicher Konzepteinreichung schließt sich eine bis zu 6 Jahren mögliche Förderphase an. Hierbei können bis zu 15 Mio. € Fördermittel eingeworben werden.

Oberziel

Gesteigerter individueller Patientennutzen durch Sicherstellung und Verbesserung der wohnortnahen Versorgung unterschiedlich mobiler Patienten in strukturschwachen Regionen

- Beitrag zur regionalen Wertschöpfung und Beschäftigung durch die regionale Entwicklung der Zukunftsfelder Medizin(technik) und IKT
- Schaffung gleichwertiger Lebensverhältnisse in ländlichen Regionen durch die Sicherstellung der wohnortnahen medizinischen Versorgung
- Beitrag zum Abbau des Fachkräfte- und Ärztemangels durch Gewinnung bzw. die Bindung von Fachkräften vor Ort
- Steigerung der Akzeptanz von Digitalisierungslösungen im ländlichen Raum durch die Erschließung „digitaler Welten“ in ländlichen Räumen

Hintergrund und Förderansatz

Zielsetzung

- Mobilisierung **unausgeschöpfter regionaler** Innovationspotenziale
- Stärkung zukunftsfähiger bzw. Eröffnung neuer Entwicklungspfade für die Region zur Unterstützung des **Strukturwandels**
- Förderung starker Partnerschaften, die langfristig selbsttragende Strukturen bilden

Unsere primäre Region

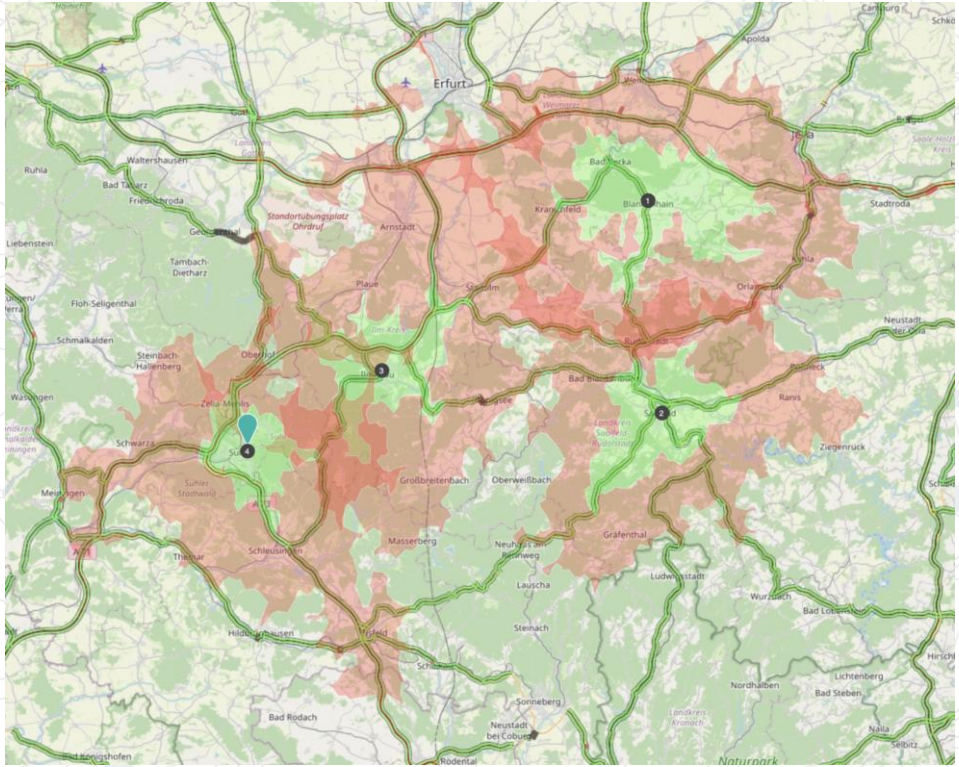

Regionales Versorgungsnetz

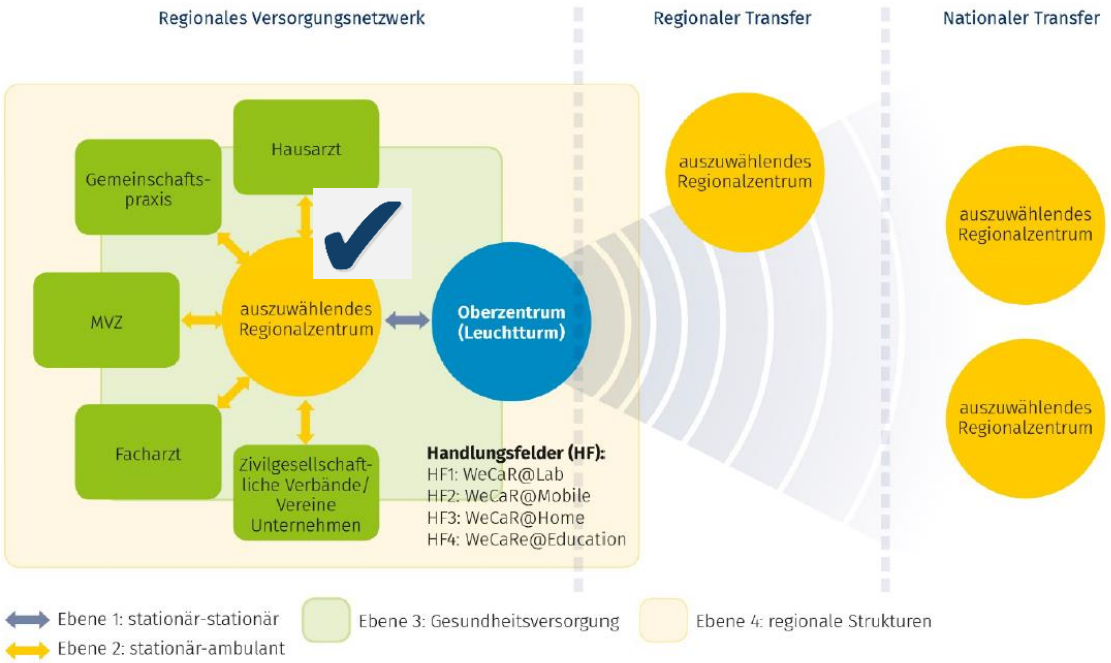

Fokus auf vier Handlungsfelder

WeCaRe@Lab

WeCaRe@Home

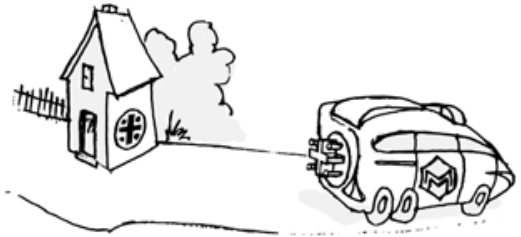

WeCaRe@Mobile

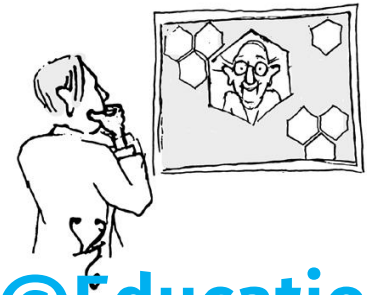

WeCaRe@Education

Suche nach Industriepartnern für F&E Projekte

Use cases

- Patient zuhause
- Patient in der Praxis
- Arzt – Krankenhaus
- Krankenhaus – Krankenhaus
- Grundversorgung, Spezialversorgung, Rettungswesen

Techniken

- Telemedizin
- Telematik
- Optik, Akustik, Sensorik …
- Software, App
- Gamification

Kontaktdaten

https://wecare-agentur.de/

info@wecare-agentur.de

Vielen Dank für Ihre Aufmerksamkeit!